ACADÉMIE DE LYON
Liberté Égalité Fraternité

École académique de la formation continue

CONSEIL NATIONAL DE LA REFONDATION

Notre école, faisons-la ensemble

Espace projets CNR

Nouvelles modalités pédagogiques pour la réussite et le bien-être de tous

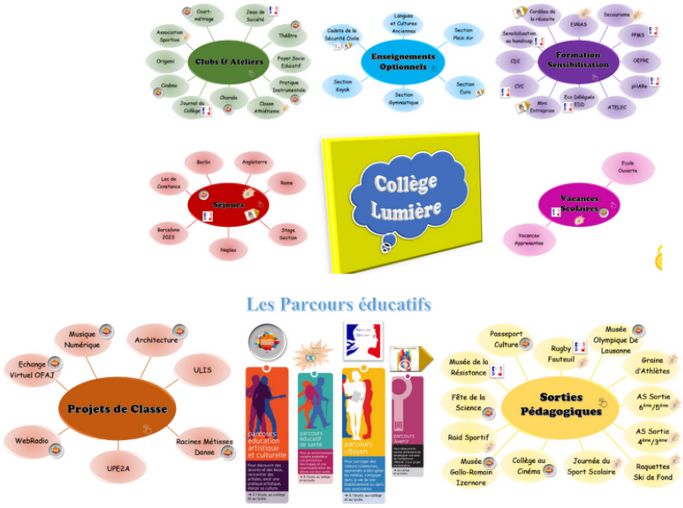

Établissement

Collège Louis Lumière
Oyonnax (01)

Contexte d'émergement

Transformer l'organisation des temps d'enseignements pour répondre aux besoins identifiés et favoriser la réussite des élèves.

Objectifs

- Donner du sens à l'école et aux enseignements, par des modalités pédagogiques différentes, grâce à la mise en place d'activités concrètes et diverses.
- Revaloriser l'image que l'élève a de lui-même en le plaçant en situation de réussite
- Développer l'autonomie des élèves et leur permettre de croire que les efforts peuvent changer leur situation scolaire, qu'ils ne sont pas destinés à être en échec à l'école.
- Garantir l'apprentissage de l'ensemble du socle.

Partenaires

- Atelec (association travaillant autour de la lecture et de l'écriture), les Ateliers santé-ville, la ligue de protection des oiseaux
- L'Association des entreprises de la plastique vallée
- La Mission locale , les centres sociaux, les pompiers d'Oyonnax, la sauvegarde de l'enfance, le campus des métiers et des qualifications, le centre culturel Aragon, les parents...

Liens et contact

Mail: ce.0010035H@ac-lyon.fr